

PŮDORYS NOSNÉ KCE:
M:20

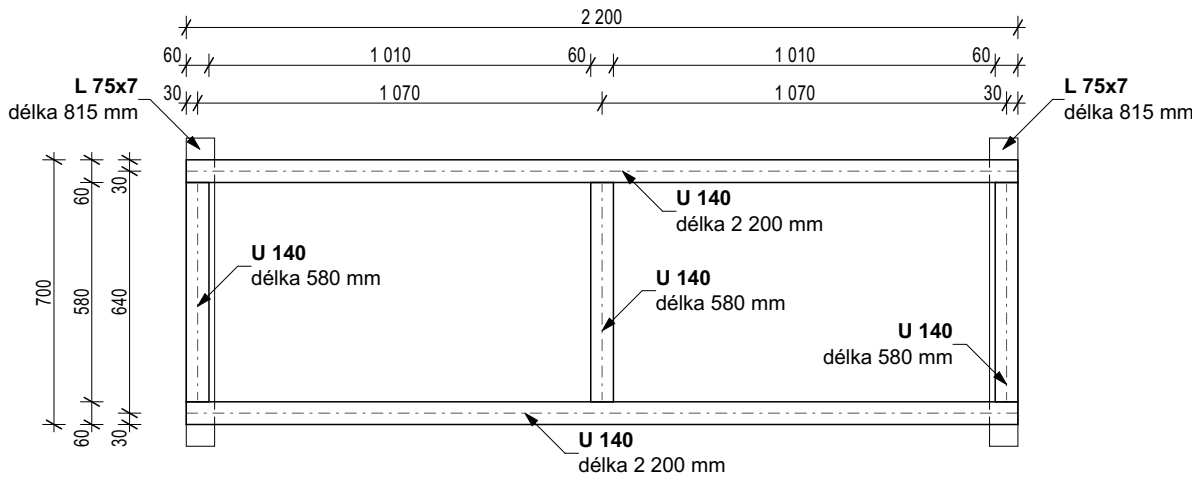

PŮDORYS PODLAHOVÝCH ROŠTŮ:
M:20

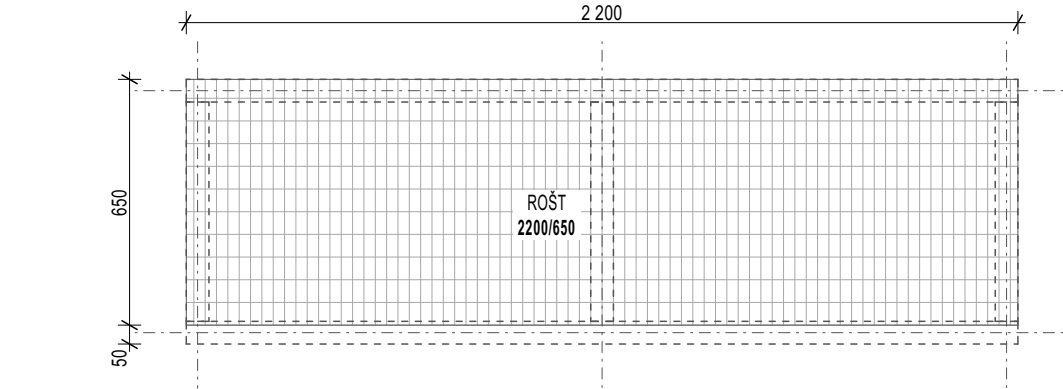

ŘEZ A-A':
M:20

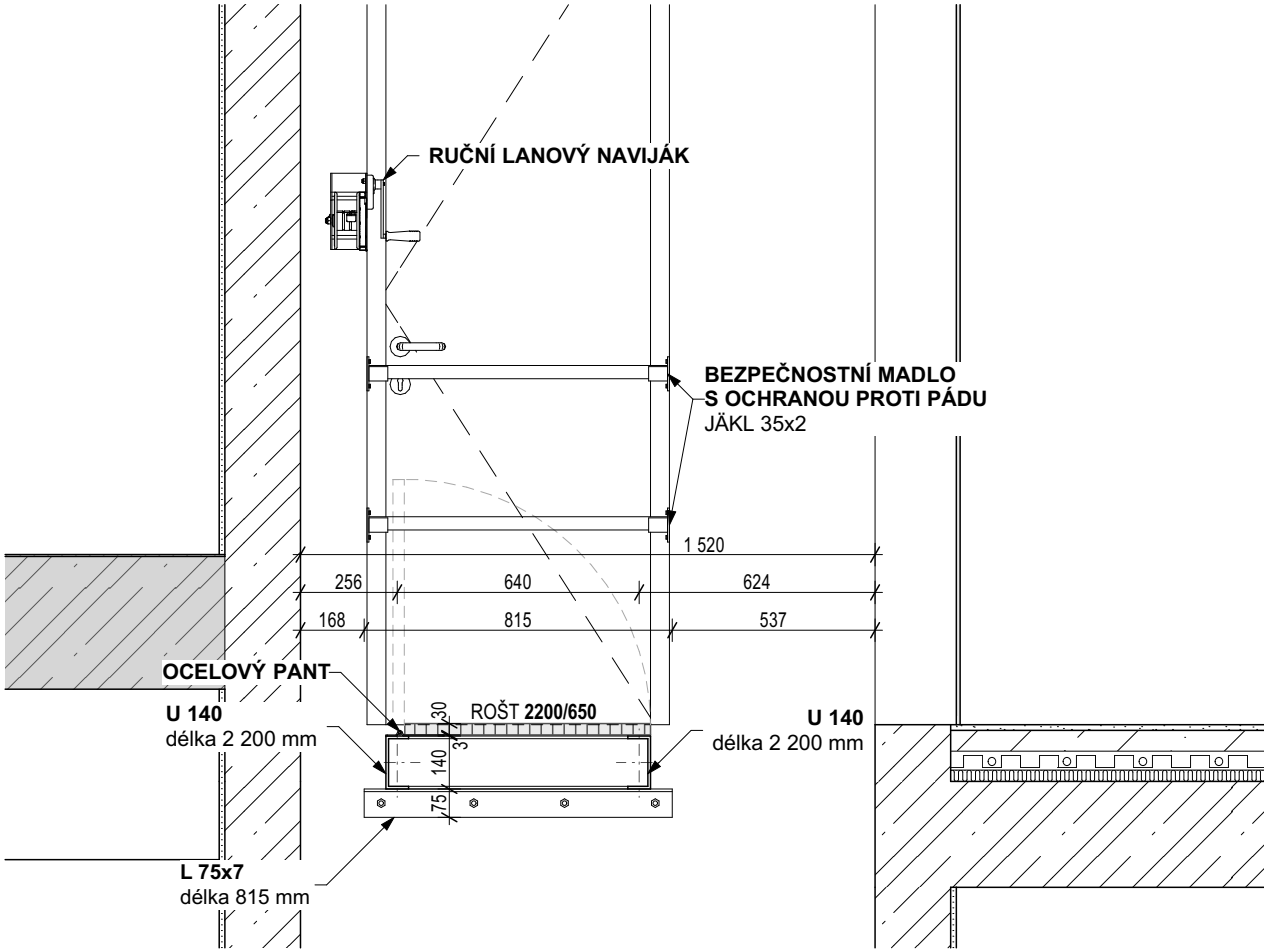

ŘEZ B-B':
M:20

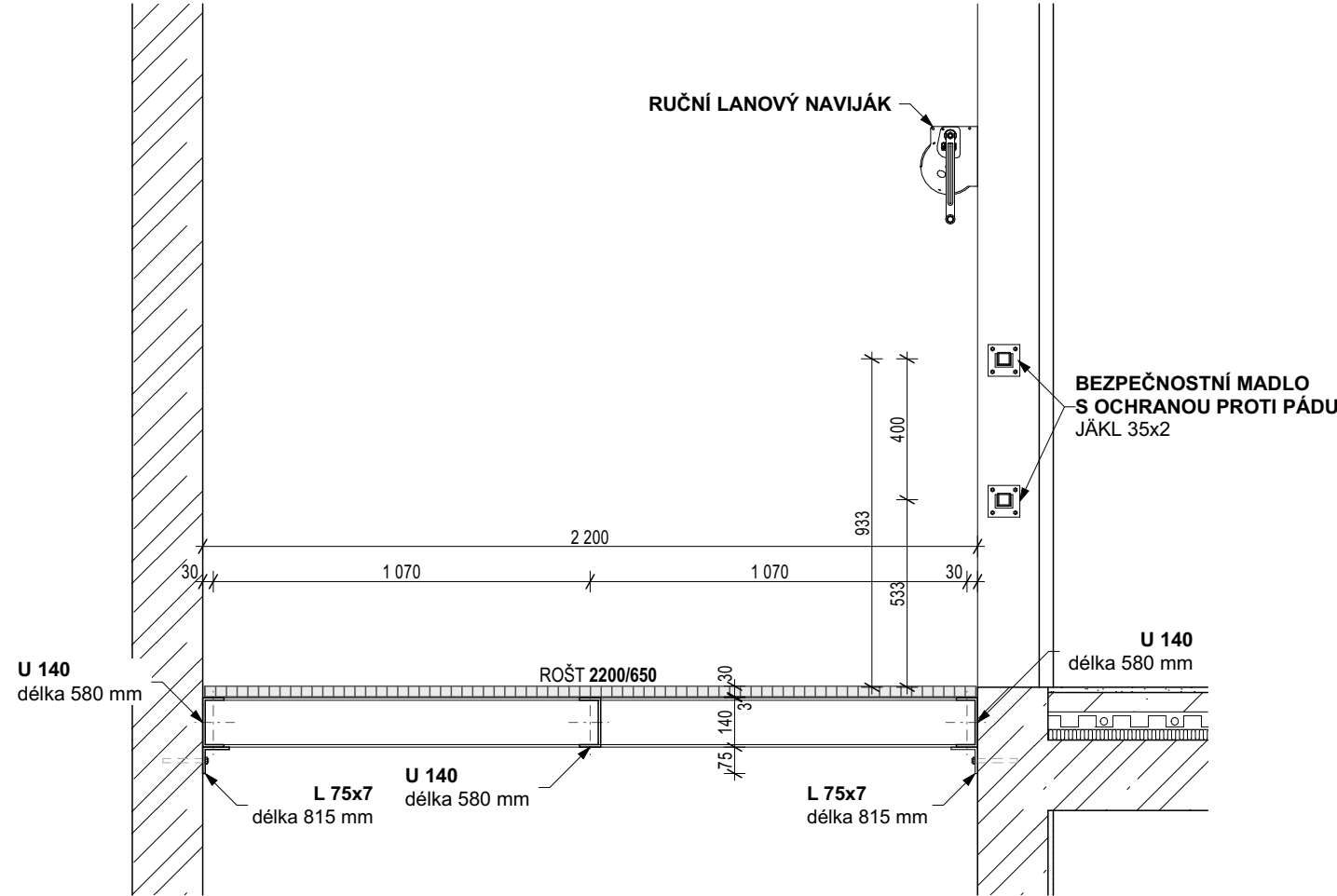

VÝPIS MATERIÁLU:

U 140	89,9 kg
L 75x7	12,7 kg
POROROŠT	53,7 kg
JÄKL 35x2	3,2 kg
CELKEM	159,5 kg
CELKEM S KOTVICÍM MATERIÁLEM	191,4 kg

POZNÁMKY:

- OCEL S 235
- OCELOVÁ KONSTRUKCE BUDE ŽÁROVĚ ZINKOVÁNA
- PŘED VÝROBOU KONSTRUKCE JE TŘEBA ZAMĚŘIT PŘESNÝ TVAR PŘÍMO NA MÍSTĚ
- PŘED VÝROBOU BUDE ZPRACOVÁNA VÝROBNÍ DOKUMENTACE, KTERÁ BUDE ODSOUHLASENA GENERÁLNÍM PROJEKTANTEM
- PODLAHOVÝ ROŠT VÝŠKY 30 mm, POUŽITÝ TYP 60/40 ODPOROVĚ SVAŘOVANÝ

TENTO VÝKRES JE CHRÁNĚN AUTORSKÝMI PRÁVY.

Brno [582786]
± 0,000 = 280,700 m.n.m.

PROJEKT / PROJECT:
FN BRNO
výstavba gynekologicko-porodnické kliniky
Brno [582786]
k. ú. Starý Lískovec [612014], k. ú. Bohunice [612006]
AUTORI: ING. ARCH. MICHAL JUHA, ING. ARCH. JAN TOPINKA
SPOLIAUTORI: ING. ARCH. NIKOLA KOLÉNAKOVÁ, ING. ARCH. JOZEF RÓDERIK
PRIESTER, ING. ARCH. MARTINA ZÁBOJOVÁ, ING. ARCH. ELŠKA POULOVÁ
HLAVNÍ ARCHITEKT PROJEKTU: ING. ARCH. MICHAL JUHA, ING. ARCH. JAN TOPINKA
HLAVNÍ INŽENÝR PROJEKTU: ING. JIŘÍ SLÁNSKÝ, ING. LUDĚK TOMEK
ZÁSTUPCE HIP: MGR. OLEKSANDR HORBACH, ING. JAN KOČÍ

INVESTOR / CLIENT:
Fakultní nemocnice Brno
Jihlavská 20, 625 00 Brno
IČO: 65269705, DIČ: CZ65269705

GENERALNÍ PROJEKTANT STAVBY / EXECUTIVE ARCHITECT:

Sdružení
Budoucnost
gynekologicko-porodnické
kliniky ve FN Brno
DOMY ARCHITECTS
LT PROJEKT
JIKÁ

AUTORIZAČNÍ RAŽITKO / AUTHORIZATION:

PARÉ / SET:

ZODPOVĚDNÝ PROJEKTANT / RESPONSIBLE DESIGNER:
ING. JIŘÍ SLÁNSKÝ

ZPRACOVAL / DRAWN BY:
VLADYSLAVA DRANKO

KONTROLOVAL / CHECKED BY:
ING. JAN KOČÍ

FÁZE / PHASE:
DPS - DOKUMENTACE PRO PROVÁDĚNÍ STAVBY

OBJEKT/BUILDING:
SO-01 PAVILON Y

MĚŘÍTKO / SCALE:
1:20

ČÍSLO PROJEKTU / PROJECT NUMBER
J21016

NÁZEV VÝKRESU / TITLE:
Schéma Z.13

D.1.1-SO-01-C Schemata výrobků

ČÍSLO VÝKRESU / DRAWING No.:
D.1.1-SO-01-C.13

DATUM / DATE:
10/2024

REVIZE:
1